Nachlass **Wilfried Fitzenreiter**

Kleinplastiken (Galeriebestände)

Teil II (1980 - 2008)

Nachlass Wilfried Fitzenreiter

Objektkarte pm 134

Nr. WVZ **87.6**

Titel /Beschreibung: Kleiner Liegender

Jahr: 1987

Maße: L:11,5 cm

Material: Bronze

Status : Abguss: 1/6 (Flierl 2024)

VKP: 1.100,-- €

Standort: Panther Galerie / Berlin

Nachlass Wilfried Fitzenreiter

Objektkarte pm 135

Nr. WVZ **87.6**

Titel /Beschreibung: Kleiner Liegender

Jahr: 1987

Maße: L:11,5 cm

Material: Bronze

Status : Abguss: 2/6 (Flierl 2024)

VKP: 1.100,-- €

Standort: Panther Galerie / Berlin

Nachlass Wilfried Fitzenreiter

Objektkarte pm 136

Nr. WVZ **87.6**

Titel /Beschreibung: Kleiner Liegender

Jahr: 1987

Maße: L:11,5 cm

Material: Bronze

Status : Abguss: 3/6 (Flierl 2024)

VKP: 1.100,-- €

Standort: Panther Galerie / Berlin

Nachlass Wilfried Fitzenreiter

Objektkarte OVZ 908

Nr. WVZ **87.15**

Titel /Beschreibung: Kleine Stehende

Jahr: 1987

Maße (Höhe x Breite x Tiefe): 18,5 x 4,5 x 4,5 cm

Material: Bronze

Status : Abguss 4/6

VKP: 1.500,-- €

Standort: Panther Galerie / Berlin

Nachlass Wilfried Fitzenreiter

Objektkarte pm 127

Nr. WVZ **87.25**

Titel /Beschreibung: Kleine Schreitende

Jahr: 1987

Maße: H: 19 cm

Material: Bronze

Status : Abguss 3/6 (Guss 2022, Flierl)

VKP: 2.100,-- €

Standort: Panther Galerie / Berlin

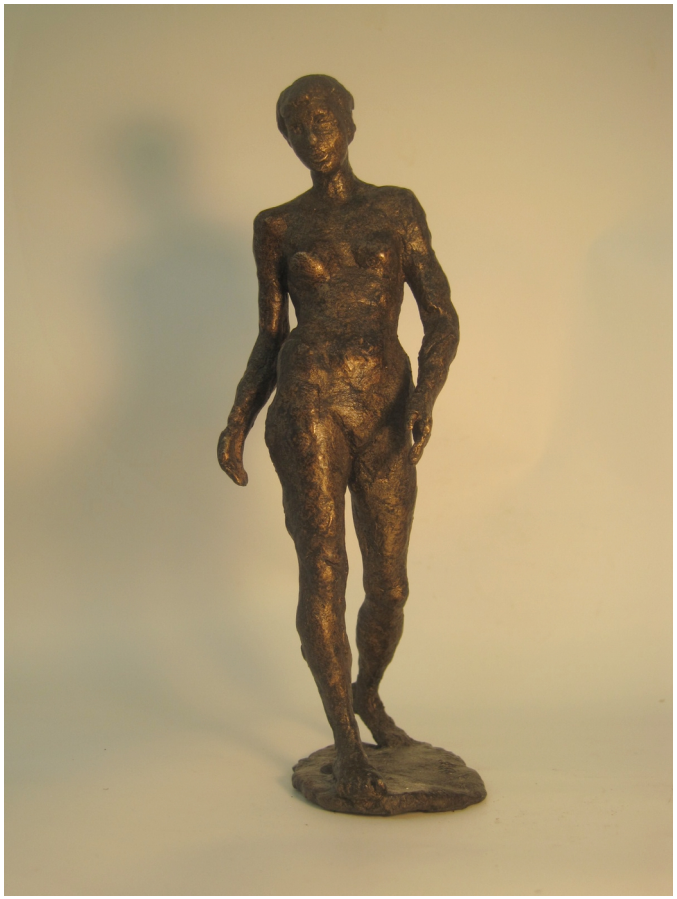

Nachlass Wilfried Fitzenreiter

Objektkarte pm 128

Nr. WVZ **87.25**

Titel /Beschreibung: Kleine Schreitende

Jahr: 1987

Maße: H: 19 cm

Material: Bronze

Status : Abguss 4/6 (Guss 2022, Flierl)

VKP: 2.100,-- €

Standort: Panther Galerie / Berlin

Nachlass Wilfried Fitzenreiter

Objektkarte OVZ 954

Nr. WVZ **88.3**

Titel /Beschreibung: Läuferin (Arme eingestützt)

Jahr: 1988

Maße (Höhe x Breite x Tiefe): 17,5 x 8 x 4,5 cm

Material: Bronze

Status : Abguss 6/6 (Guss 1986 Schabow, ziseliert 2024 Flierl)

VKP: 1.500,-- €

Standort: Panther Galerie / Berlin

Nachlass Wilfried Fitzenreiter

Objektkarte OVZ 913

Nr. WVZ **88.3**

Titel /Beschreibung: Läuferin (Arme eingestützt)

Jahr: 1988

Maße (Höhe x Breite x Tiefe): 17,5 x 8 x 4,5 cm

Material: Bronze

Status : Abguss 5/6

VKP: 1.500,-- €

Standort: Galerie Hebecker / Weimar

Nachlass Wilfried Fitzenreiter

Objektkarte pm 68

Nr. WVZ **88.4**

Titel /Beschreibung: Sieger (WVZ 88.4)

Jahr: 1988

Maße (Höhe x Breite x Tiefe): H: 20,5 cm

Material: Bronze

Status : Abguss 2/6

VKP: 1.800,-- €

Standort: Galerie Hebecker / Weimar

Nachlass Wilfried Fitzenreiter

Objektkarte pm 69

Nr. WVZ 88.4

Titel /Beschreibung: Sieger (WVZ 88.4)

Jahr: 1988

Maße (Höhe x Breite x Tiefe): H: 20,5 cm

Material: Bronze

Status : Abguss 3/6

VKP: 1.800,-- €

Standort: Galerie Zaglmaier / Halle/S.

Nachlass Wilfried Fitzenreiter

Objektkarte OVZ 568

Nr. WVZ **88.8 (?)**

Titel /Beschreibung: Kuros II (klein)

Jahr: 1988

Maße (Höhe x Breite x Tiefe): 14,5 x 4,5 x 4,5 cm

Material: Bronze

Status : Abguss 1/6

VKP: 900,-- €

Standort: Galerie Hebecker / Weimar

Nachlass Wilfried Fitzenreiter

Objektkarte OVZ 479

Nr. WVZ **88.10**

Titel /Beschreibung: Prellballspieler

Jahr: 1988

Maße (Höhe x Breite x Tiefe): 10 x 11 x 6,5 cm

Material: Bronze

Status : Abguss 6/10

VKP: 800,-- €

Standort: Galerie Zaglmaier / Halle/S.

Nachlass Wilfried Fitzenreiter

Objektkarte OVZ 869

Nr. WVZ **88.10**

Titel /Beschreibung: Prellballspieler

Jahr: 1988

Maße (Höhe x Breite x Tiefe): 9,5 x 11 x 6 cm

Material: Bronze

Status : Abguss 4/10

VKP: 800,-- €

Standort: Galerie Hebecker / Weimar

Nachlass Wilfried Fitzenreiter

Objektkarte OVZ 953

Nr. WVZ **88.11**

Titel /Beschreibung: Hüftkreiser

Jahr: 1988

Maße (Höhe x Breite x Tiefe): 12 x 6,5 x 5 cm

Material: Bronze

Status : Abguss: e.a.(Guss 1986 Schabow, ziseliert 2024 Flierl)

VKP: 800,-- €

Standort: Panther Galerie / Berlin

Nachlass Wilfried Fitzenreiter

Objektkarte pm 70

Nr. WVZ **88.13**

Titel /Beschreibung: Sitzende nach Lehmbruck

Jahr: 1988

Maße (Höhe x Breite x Tiefe): H: 9,5 cm; L: 15,5 cm

Material: Bronze

Status : Abguss 2/6

VKP: 1.200,-- €

Standort: Panther Galerie / Berlin

Nachlass Wilfried Fitzenreiter

Objektkarte OVZ 870

Nr. WVZ **88.23**

Titel /Beschreibung: Eisschnelläufer

Jahr: 1988

Maße (Höhe x Breite x Tiefe): 12,5 x 4,5 x 12,5 cm

Material: Bronze

Status : Abguss 4/6

VKP: 800,-- €

Standort: Galerie Zaglmaier / Halle/S.

Nachlass Wilfried Fitzenreiter

Objektkarte pm 65

Nr. WVZ **88.26**

Titel /Beschreibung: Flamencotänzerin

Jahr: 1988

Maße (Höhe x Breite x Tiefe): H: 16,5 cm

Material: Bronze

Status : Abguss 5/6

VKP: 1.600,-- €

Standort: Galerie Hebecker / Weimar

Nachlass Wilfried Fitzenreiter

Objektkarte OVZ 848

Nr. WVZ **89.11**

Titel /Beschreibung: Adam II

Jahr: 1989

Maße (Höhe x Breite x Tiefe): 22,5 x 9 x 5 cm

Material: Bronze

Status : Abguss 1/5

VKP: 1.800,-- €

Standort: Panther Galerie / Berlin

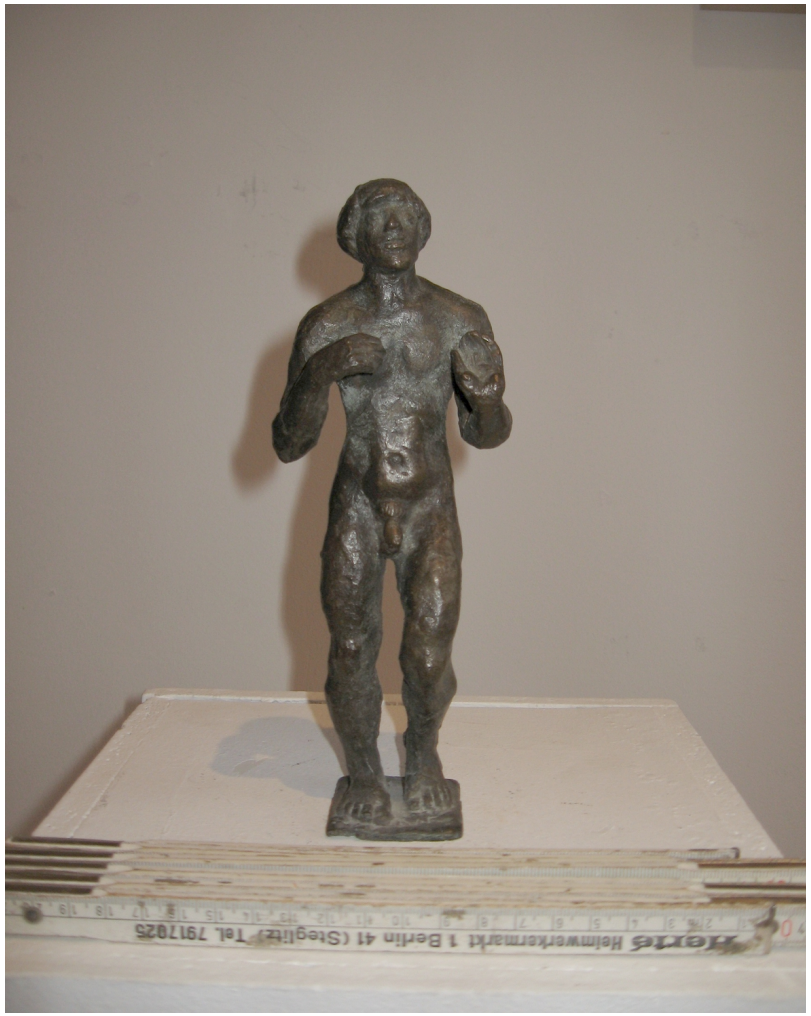

Nachlass Wilfried Fitzenreiter

Objektkarte OVZ 614

Nr. WVZ **89.11**

Titel /Beschreibung: Adam II

Jahr: 1989

Maße (Höhe x Breite x Tiefe): 22,5 x 9 x 5 cm

Material: Bronze

Status : Abguss 5/5

VKP: 1.800,-- €

Standort: Panther Galerie / Berlin

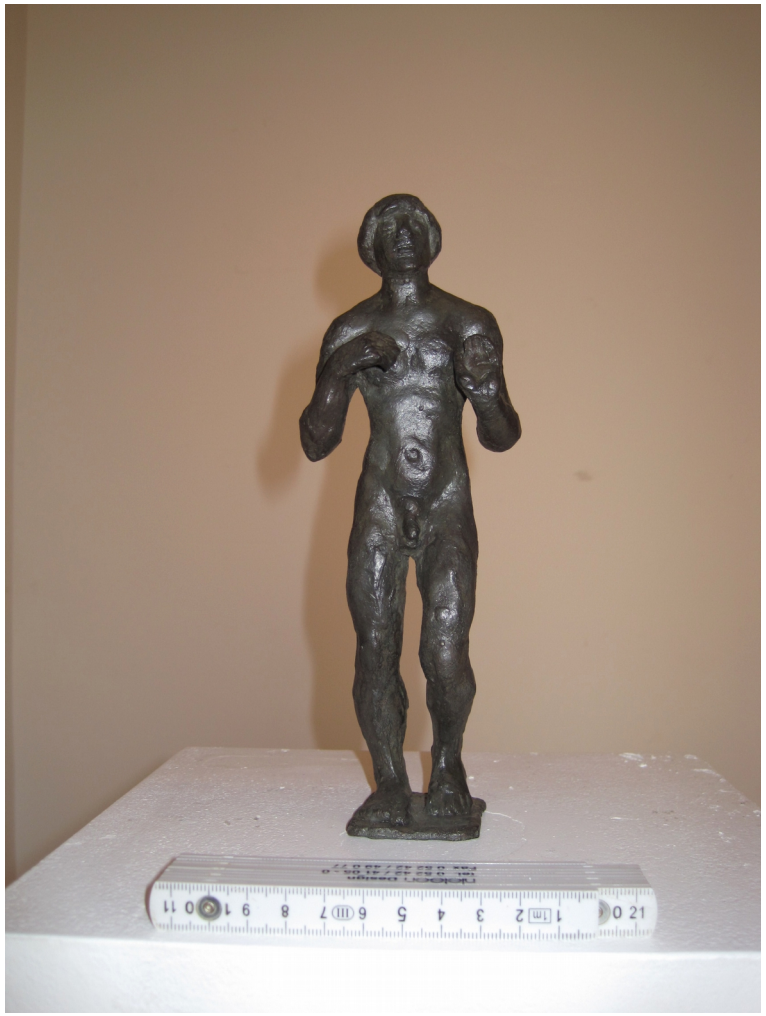

Nachlass Wilfried Fitzenreiter

Objektkarte pm 76

Nr. WVZ **92.1**

Titel /Beschreibung: Kleiner Old Shatterhand stehend

Jahr: 1992

Maße (Höhe x Breite x Tiefe): H: 13 cm

Material: Bronze

Status : Abguss E.A.1

VKP: 950,-- €

Standort: Panther Galerie / Berlin

Nachlass Wilfried Fitzenreiter

Objektkarte OVZ 857

Nr. WVZ 92.2

Titel /Beschreibung: Kleiner Kopf Old Shatterhand (Karl May)

Jahr: 1992

Maße (Höhe x Breite x Tiefe): 10,5 x 4,5 x 3 cm

Material: Bronze

Status : Abguss 17/20

VKP: 300,-- €

Standort: Galerie Hebecker / Weimar

Nachlass Wilfried Fitzenreiter

Objektkarte pm 99

Nr. WVZ 92.11

Titel /Beschreibung: Old Shatterhand

Jahr: 1992

Maße (Höhe x Breite x Tiefe): H: 20 cm

Material: Bronze

Status : Abguss 1/6 (zweite Auflage) (2017) Kunstgiesserei Flierl

VKP: 2.100,-- EUR

Standort: Panther Galerie / Berlin

Nachlass Wilfried Fitzenreiter

Objektkarte pm 89

Nr. WVZ 93.22

Titel /Beschreibung: Frierende

Jahr: 1993

Maße (Höhe x Breite x Tiefe): H 20 cm

Material: Bronze

Status : Abguss 4/5 (2017) Kunstgiesserei Flierl

VKP: 1.900,-- EUR

Standort: Panther Galerie / Berlin

Nachlass Wilfried Fitzenreiter

Objektkarte pm 85

Nr. WVZ **99.3**

Titel /Beschreibung: Herakles mit Löwe

Jahr: 1999

Maße (Höhe x Breite x Tiefe): H: 11,5 x 9 x 9 cm

Material: Bronze

Status : Abguss 3/6 (2016)

VKP: 1.700,-- €

Standort: Galerie Hebecker / Weimar

Nachlass Wilfried Fitzenreiter

Objektkarte pm 103

Nr. WVZ 99.4

Titel /Beschreibung: Kleiner Sitzender mit Stock

Jahr: 1999

Maße (Höhe x Breite x Tiefe): H: 7 cm

Material: Bronze

Status : Abguss 3/6 (2018) Kunstgiesserei Flierl

VKP: 600,-- EUR

Standort: Panther Galerie / Berlin

Nachlass Wilfried Fitzenreiter

Objektkarte pm 109

Nr. WVZ 99.4

Titel /Beschreibung: Kleiner Sitzender mit Stock

Jahr: 1999

Maße (Höhe x Breite x Tiefe): H: 7 cm

Material: Bronze

Status : Abguss 4/6 (2018) Kunstgiesserei Flierl

VKP: 600,-- EUR

Standort: Galerie Zaglmaier / Halle/S.

Nachlass Wilfried Fitzenreiter

Objektkarte OVZ 862

Nr. WVZ **00.9**

Titel /Beschreibung: Sirene I

Jahr: 2000

Maße (Höhe x Breite x Tiefe): 21 x 19 x 14,5 cm

Material: Eisen, brünniert

Status : Abguss (Eisenedition 1/3)

VKP: 2.800,-- €

Standort: Galerie Hebecker / Weimar

Objektkarte pm 82

Nr. WVZ **00.18**

Titel /Beschreibung: Huppeball

Jahr: 2000

Maße (Höhe x Breite x Tiefe): H: 12,5 cm

Material: Bronze

Status : Abguss: 1/6 (2016)

VKP: 1.300,-- €

Standort: Panther Galerie / Berlin

Nachlass Wilfried Fitzenreiter

Objektkarte OVZ 590

Nr. WVZ 00.19

Titel /Beschreibung: Sirene II (Ringe an Hals und Beinen)

Jahr: 2000

Maße (Höhe x Breite x Tiefe): 12 x 11 x 10 cm

Material: Bronze

Status : Abguss (1/6), individuell überarbeitet

VKP: 1.700,-- €

Standort: Galerie Zaglmaier / Halle/S.